

Sistema para el Desarrollo Integral de la Familia de Baja California

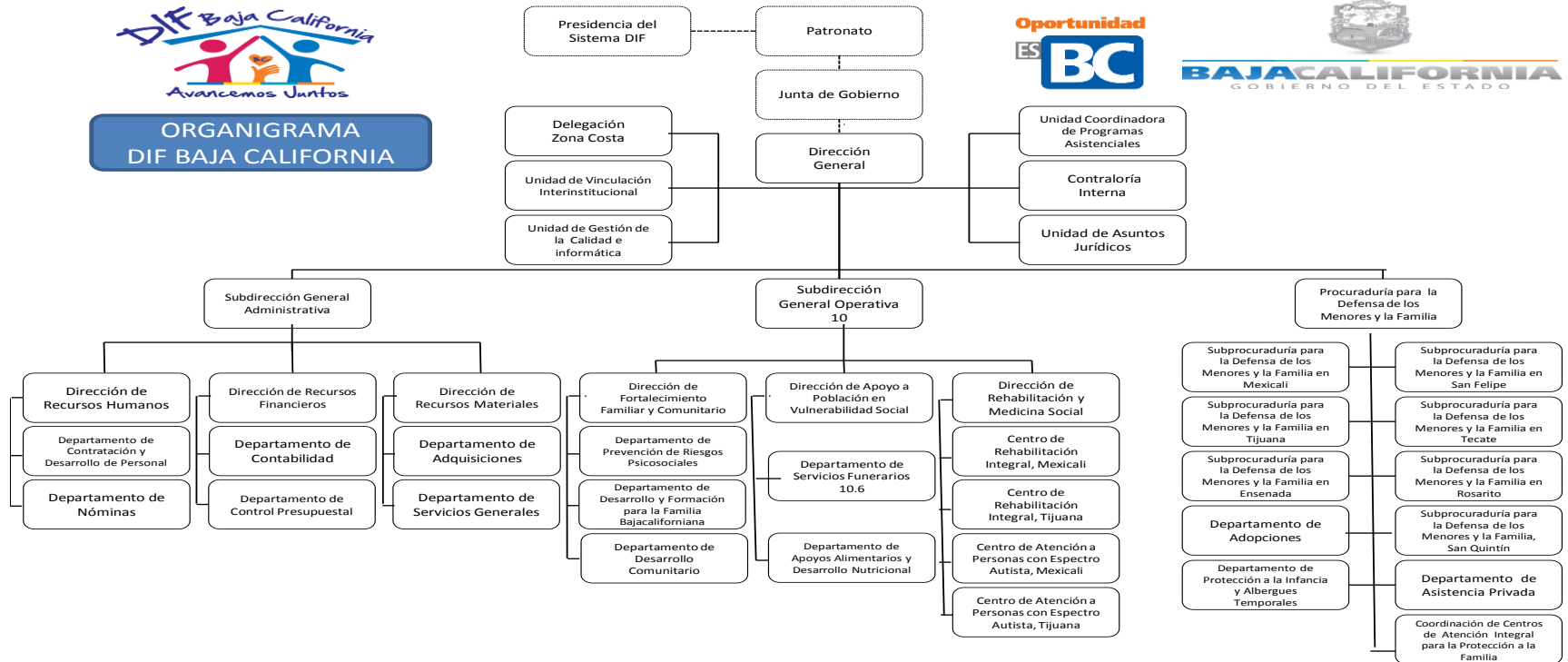

ORGANIGRAMA DIF BAJA CALIFORNIA





Estructura Orgánica

1. Junta de Gobierno.

1.1. Dirección General:

1.1.0.1. Delegación Zona Costa

1.1.0.2 Contraloría Interna

1.1.0.3. Unidad de Asuntos Jurídicos

1.1.0.4. Unidad de Vinculación Institucional.

1.1.0.5. Unidad de Monitoreo de Programas y Gestión de Calidad.

1.1.0.6.- Unidad Coordinadora de Programas Asistenciales

1.1.1. Subdirección General Administrativa:

1.1.1.1. Dirección de Recursos Humanos.

1.1.1.1.1. Departamento de Contratación y Desarrollo de Personal.

1.1.1.1.2. Departamento de Nominas.

1.1.1.2. Dirección de Recursos Financieros.

1.1.1.2.1. Departamento de Contabilidad.

1.1.1.2.2. Departamento de Control Presupuestal

1.1.1.3. Dirección de Recursos Materiales.

1.1.1.3.1. Departamento de Adquisiciones

1.1.1.3.2. Departamento de Servicios Generales





1.1.2. Subdirección General Operativa:

1.1.2.1. Dirección de Fortalecimiento Familiar y Desarrollo Comunitario.

1.1.2.2 Departamento de prevención de Riesgos Psicosociales

1.1.2.3. Departamento de Desarrollo y Formación para la Familia Baja Californiana.

1.1.2.4. Departamento de Desarrollo Comunitario.

1.1.2.2. Dirección de Apoyos a Población en Vulnerabilidad Social.

1.1.2.2.1. Departamento de Servicios Funerarios.

1.1.2.2.2. Departamento de Apoyos Alimentarios y Desarrollo Nutricional.

1.1.2.3. Dirección de Rehabilitación y Medicina Social.

1.1.2.3.1. Centro de Rehabilitación Integral Mexicali.

1.1.2.3.2. Centro de Rehabilitación Integral Tijuana

1.1.2.3.3. Centro de Atención a Personas con Espectro Autista, Mexicali.

1.1.2.3.4. Centro de Atención a Personas con Espectro Autista, Tijuana.

1.1.2.3.4. Unidad Basica de Rehabilitacion, San Felipe.

1.1.2.3.5. Unidad Basica de Rehabilitacion, San Quintin.

1.1.2.3.6. Unidad Basica de Rehabilitacion, Tecate.

1.1.3. Procuraduría para la Defensa de los Menores y la Familia.

1.1.3.1. Unidad de Gestion de Asistencia Privada

1.1.3.2. Subprocuraduría Estatal para la Defensa de los Menores y la Familia.

1.1.3.2.1 Subprocuraduría para la Defensa de los Menores y la Familia en Mexicali.

1.1.3.2.2. Subprocuraduría para la Defensa de los Menores y la Familia en San Felipe.

1.1.3.2.3. Subprocuraduría para la Defensa de los Menores y la Familia en Tecate.

1.1.3.2.4. Subprocuraduría para la Defensa de los Menores y la Familia en Tijuana.

1.1.3.2.5. Subprocuraduría para la Defensa de los Menores y la Familia en Payas de Rosarito.

1.1.3.2.6. Subprocuraduría para la Defensa de los Menores y la Familia en Ensenada.

1.1.3.2.7. Subprocuraduría para la Defensa de los Menores y la Familia en San Quintín.

1.1.3.3. Departamento de Adopciones.

1.1.3.4. Coordinación Estatal de Protección a la Infancia y Albergues Temporales.

1.1.3.5. Coordinación de Centros de Apoyo y Protección para la Familia.

