

Secretaría de Fomento Agropecuario (SEFOA)

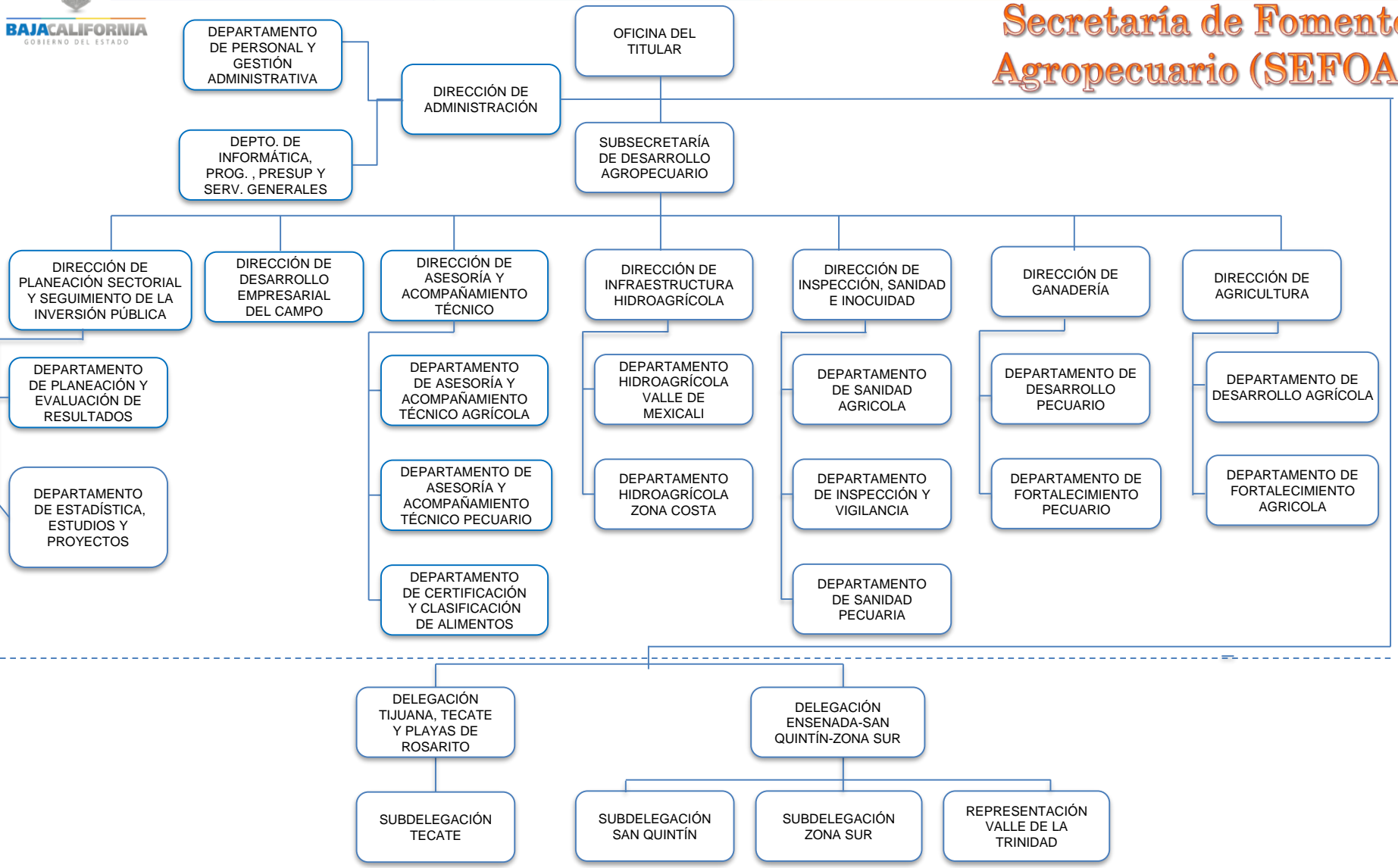



Estructura Orgánica

Secretaría de Fomento Agropecuario (SEFOA)

I. Oficina del Titular

A) Dirección Administrativa

- 1) Departamento de Personal y Gestión Administrativa
- 2) Departamento de Informática, Programación, Presupuesto y Servicios Generales

II. Subsecretaría de Desarrollo Agropecuario

A) Dirección de Planeación Sectorial y Seguimiento a la Inversión Pública.

- 1). Departamento de Planeación y Evaluación de Resultados
- 2) Departamento de Estadística, Estudios y Proyectos

B) Dirección de Desarrollo Empresarial del Campo

C) Dirección de Asesoría y Acompañamiento Técnico

- 1) Departamento de Asesoría y Asistencia Técnico Agrícola
- 2) Departamento de Asesoría y Asistencia Técnico Pecuario
- 3) Departamento de Certificación y Clasificación de Alimentos

D) Dirección de Infraestructura Hidroagrícola

- 1) Departamento Hidroagrícola Valle de Mexicali
- 2). Departamento Hidroagrícola Zona Costa

E) Dirección de Inspección, Sanidad e Inocuidad

- 1) Departamento de Sanidad Agrícola
- 2) Departamento de Inspección y Vigilancia
- 3) Departamento de Sanidad Pecuaría

F) Dirección de Ganadería

- 1) Departamento de Desarrollo Pecuario
- 2) Departamento de Fortalecimiento Pecuario

G) Dirección de Agricultura

- 1) Departamento de Desarrollo Agrícola
- 2) Departamento de Fortalecimiento Agrícola

III. Delegación Ensenada-San Quintín-Zona Sur

- 1) Subdelegación de San Quintín
- 2) Subdelegación Zona Sur
- 3) Representación del Valle de la Trinidad

IV. Delegación Tijuana-Tecate y Playas de Rosarito

- 1) Subdelegación Tecate