

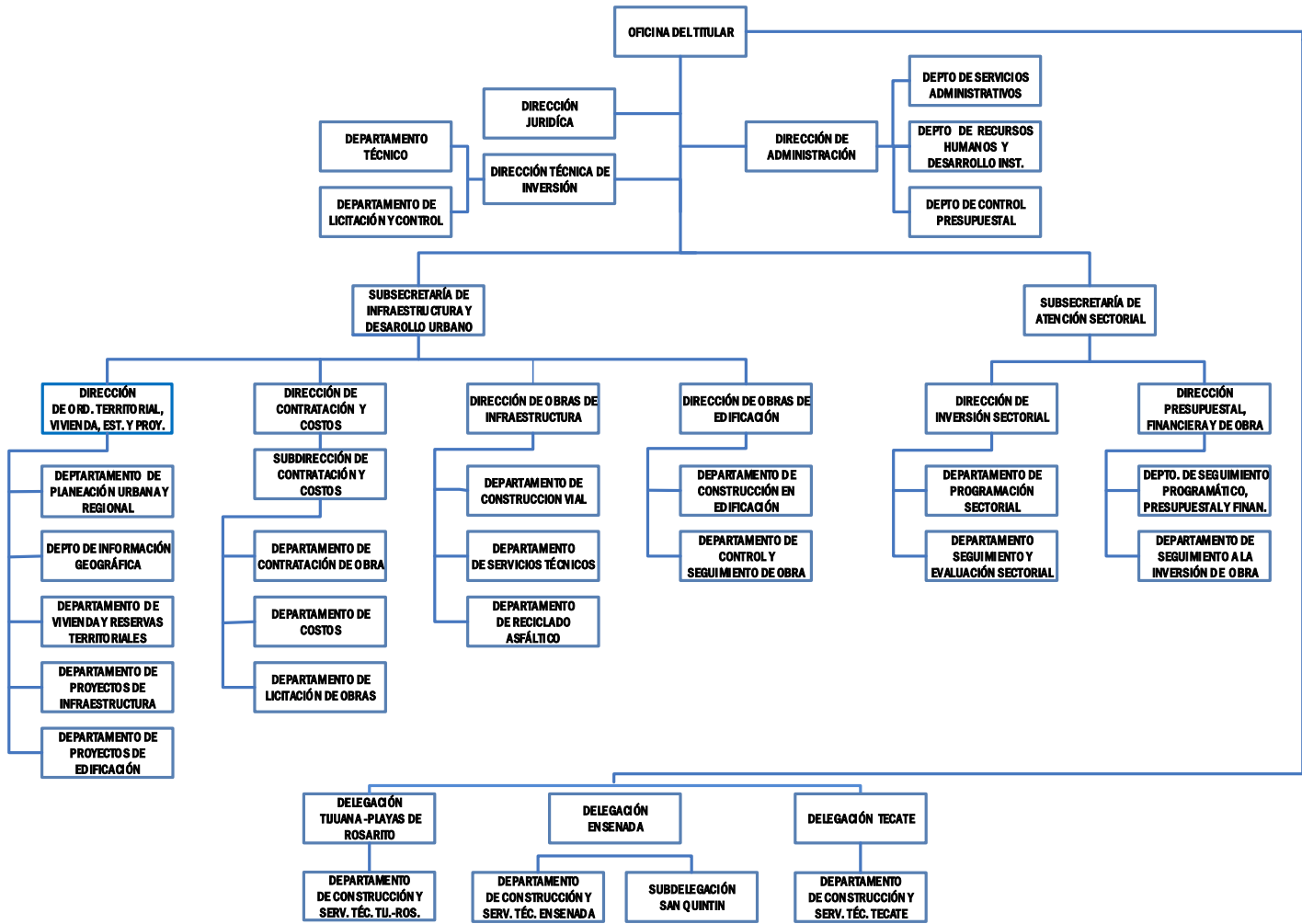

SECRETARÍA DE INFRAESTRUCTURA Y DESARROLLO URBANO DEL ESTADO(SIDUE)





SECRETARÍA DE INFRAESTRUCTURA Y DESARROLLO URBANO DEL ESTADO(SIDUE)

Estructura Orgánica



SECRETARÍA DE INFRAESTRUCTURA Y DESARROLLO URBANO DEL ESTADO(SIDUE)

I.- Oficina del Titular:

Dirección Jurídica.

Dirección Técnica de Inversión:

- 1.-Departamento Técnico; y**
- 2.-Departamento de Licitación y Control.**

Dirección de Administración

- 1.-Departamento de Servicios Administrativos;**
- 2.-Departamento de Recursos Humanos y Desarrollo Institucional,**
- 3.-Departamento de Control Presupuestal.**

II.- Subsecretaría de Infraestructura y Desarrollo Urbano.

Dirección de Ordenamiento Territorial, Vivienda, Estudios y Proyectos

- 1.- Departamento de Planeación Urbana y Regional;**
- 2.- Departamento de Información Geográfica;**
- 3.- Departamento de Vivienda y Reservas Territoriales**
- 4.- Departamento de Proyectos de Infraestructura, y**
- 5.- Departamento de Proyectos de Edificación.**



SECRETARÍA DE INFRAESTRUCTURA Y DESARROLLO URBANO DEL ESTADO(SIDUE)

Dirección de Contratación y Costos

- 1.-Subdirección de Contratación y Costos**
 - 1.1.-Departamento de Contratación de Obra;**
 - 1.2.-Departamento de Costos, y**
 - 1.3.-Departamento de Licitación de Obras.**

Dirección de Obras de Infraestructura

- 1.- Departamento de Construcción Vial;**
- 2.- Departamento de Servicios Técnicos; y,**
- 3.- Departamento de Reciclado Asfáltico.**

Dirección de Obras de Edificación

- 1.- Departamento de Construcción en Edificación; y**
- 2.- Departamento de Control y Seguimiento de Obra.**



SECRETARÍA DE INFRAESTRUCTURA Y DESARROLLO URBANO DEL ESTADO(SIDUE)

III.- Subsecretaría de Atención Sectorial

Dirección de Inversión Sectorial

- 1.-Departamento de Programación Sectorial; y,**
- 2.-Departamento de Seguimiento y Evaluación Sectorial.**

Dirección Presupuestal, Financiera y de Obra

- 1.-Departamento de Seguimiento Programático Presupuestal y Financiero; y,**
- 2.-Departamento de Seguimiento a la Inversión de Obra.**

IV.- Delegación Tijuana - Playas de Rosarito

- 1.- Departamento de Construcción y Servicios Técnicos Tijuana - Playas de Rosarito.**

V.- Delegación Ensenada

- 1.- Subdelegación San Quintín; y**
- 2.- Departamento de Construcción y Servicios Técnicos de Ensenada.**

VI.- Delegación Tecate

- 1.- Departamento de Construcción y Servicios Técnicos de Tecate.**